

59. Finnentroper Kulturprogramm

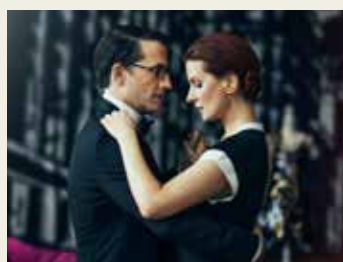

2024/2025

Unsere starken Partner



Auskunft, Abonnements- und Eintrittskartenverkauf:

Geschäftsstelle der Kulturgemeinde Finnentrop e.V., Am Markt 1, 57413 Finnentrop

Tel. 0 27 21/51 21 50, E-Mail: h.pieron@finnentrop.de

Heike Pieron (EG, Zimmer 12, vormittags)

Tel. 0 27 21/51 21 51, E-Mail: n.eckert@finnentrop.de

Nora Eckert (EG, Zimmer 13)

Tel. 0 27 21/51 21 09, E-Mail: k.schmidt@finnentrop.de

Katja Schmidt (1. Etage, Zimmer 107, vormittags)

Fax 0 27 21/69 58

Handy-Nr. der Kulturgemeinde Finnentrop e.V.: 01 51/15 399 000 (nur am jeweiligen Veranstaltungstag)

Öffnungszeiten:

Montag - Freitag 8.00 - 12.30 Uhr

Montag - Donnerstag 13.30 - 17.00 Uhr

Bankverbindungen:

Sparkasse Mitten im Sauerland

IBAN: DE27 4645 1012 0000 0085 81

BIC: WELADED1MES

Volksbank Sauerland eG

IBAN: DE30 4606 2817 1110 5123 00

BIC: GENODEM1SMA



AWO Kultur:live – Kultur für alle!



Das Projekt gibt Menschen, die ein geringes oder gar kein Einkommen haben, die Chance kostenfrei an Kulturveranstaltungen teilzunehmen.

Die Kulturgemeinde Finnentrop e.V. unterstützt AWO Kultur:live. Infos dazu gibt es beim AWO Kreisverband Siegen-Wittgenstein, kulturlive@awo-siegen.de, www.awo-siegen.de/kulturlive oder Tel. 0271/3386-142



Besuchen Sie unsere Internetseite mit immer aktuellen Informationen zu den Veranstaltungen!

www.kulturgemeinde-finnentrop.de

Programm 2024



© Joe Cocker Tribute Band

A „Open Air am Schloss Bamenohl“

Joe Cocker Tribute Band

Samstag, 17. August 2024, Einlass ab 19.00 Uhr
Beginn bei Einbruch der Dämmerung,
am Schloss Bamenohl



Eintritt:
Vorverkauf: 20,00 €
Abendkasse: 25,00 €
Ab 10 Karten eine
Freikarte

Mit freundlicher
Unterstützung der



© Foto Agentur

„Best of NRW 1“

Chikako Miyado & Denis Walter Olejak (Klavierduo)

Konzert- und Künstleragentur Jens Gunnar Becker

Donnerstag, 12. September 2024
um 19.00 Uhr im Schloss Bamenohl



Eintritt:
10,00 €

Mit freundlicher
Unterstützung der



© Steffen Uhlig - Andy Keller

A „Rhythm is a dancer“

90er-Show mit After-Show-Party

Kulturpfel

Freitag, 20. September 2024
um 20.00 Uhr im Festhalle Finnentrop

Eintritt:
1. Rang: 22,00 €
2. Rang: 20,00 €



© Dan Komoda

„Das Haus am Gordon Place“

Autorenlesung mit Dr. Karina Urbach

Penguin Random House Verlagsgruppe

Montag, 30. September 2024
um 19.30 Uhr im Duarphius Ostentrop

Eintritt:
10,00 €

In Kooperation mit :



BUCHHANDLUNG AM RATHAUS
Am Markt 4
57413 Finnentrop
02121 9797
www.buchhandlungamrathaus.de



Sparkasse
Mitten im Sauerland

Programm 2024



© Contra-Kreis-TheaterBonn

A „WEISSE TURNSCHUHE“

mit Jochen Busse, Simone Pfennig, Florian Odenthal,
Claus Thull-Emden

Komödie von René Heinersdorff

Landesbühne Rheinland-Pfalz

Dienstag, 08. Oktober 2024 um 20.00 Uhr

in der Festhalle Finnentrop

Eintritt:

1. Rang: 22,00 €

2. Rang: 20,00 €



© Brass Band Schoonhoven

„25. Sauerland-Herbst“

Konzert mit der Brass Band Schoonhoven (NL)

Leitung: Erik Janssen

Sonderveranstaltung

Samstag, 12. Oktober 2024 um 19.30 Uhr

in der Festhalle Finnentrop

Eintritt:

Erwachsene: 27,00 €

(Abendkasse: 30,00 €)

Jugendliche: 17,00 €,

(Abendkasse: 20,00 €)

In Kooperation mit :



© Komödie am Altstadtmarkt

A M „Plötzlich Shakespeare“

Komödie nach dem Roman von David Safier im
Anschluss an die Mitgliederversammlung (18.00 Uhr)

Komödie am Altstadtmarkt

Donnerstag, 14. November 2024 um 20.00 Uhr

in der Festhalle Finnentrop

Eintritt:

1. Rang: 22,00 €

2. Rang: 20,00 €



© Komödie am Altstadtmarkt

A „Ein Tannenbaum für alle“

Weihnachts-Komödie von Florian Battermann nach
Motiven von Charles Dickens

Komödie am Altstadtmarkt

Samstag, 14. Dezember 2024 um 20.00 Uhr

in der Festhalle Finnentrop

Eintritt:

1. Rang: 22,00 €

2. Rang: 20,00 €

Exklusiv-Veranstaltung der

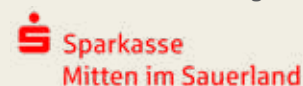

Programm 2025



© Imatge Barcelona

A „Around the world“

Musik-, Licht- und Breakdance-Show

Konzertdirektion Landgraf

Sonntag, 19. Januar 2025 um 20.00 Uhr
in der Festhalle Finnentrop

Eintritt:
1. Rang: 22,00 €
2. Rang: 20,00 €



© olle.lolle

„MOMO“

Jugendtheater

Junges Theater Bonn

Donnerstag, 23. Januar 2025 um 10.00 Uhr
in der Festhalle Finnentrop

Eintritt:
6,00 €

Mit freundlicher
Unterstützung von

PGW PICKHARDT & GERLACH
PLATING TECHNOLOGY



© Heike Linder

„Zwischen Schwarz und Weiß ist jede Menge Bunt!“

Kunstaustellung – Aquarell-Bilder

Künstlerinnen aus dem Kreis Olpe und Märkischen Kreis
10.-21. März 2025 im Ratssaal Rathaus Finnentrop

Ausstellung zu den Öffnungszeiten des Rathauses
(Montag - Freitag 08.00 - 12.30 Uhr; Montag - Donnerstag von 13.30 - 17.00 Uhr)

Ausstellungseröffnung
10. März 2025
um 19.00 Uhr



© Franziska Strauss

A „Die Tanzstunde“

mit Oliver Mommsen und Nadine Schori

Komödie von Mark St. Germain

Komödie Bühnen GmbH, Gastspiele Berlin
Sonntag, 09. März 2025 um 20.00 Uhr
in der Festhalle Finnentrop

Eintritt:
1. Rang: 22,00 €
2. Rang: 20,00 €

Programm 2025



Fotos: Jürgen Frisch; Rechte: Theater mimikri

„Des Kaisers neue Kleider“

Eintritt:
5,00 €

Kindertheater ab 5 Jahren

Theater mimikri

Mittwoch, 12. März 2025 um 8.20 Uhr und
um 10.30 Uhr in der Festhalle Finnentrop

Exklusiv-Veranstaltung der



**Volksbank
Sauerland eG**



© Foto Agentur

„Best of NRW 2“

Eintritt:
10,00 €

Seongyeong Bae (Klavier)

Konzert- und Künstleragentur Jens Gunnar Becker

Donnerstag, 20. März 2025 um 19.00 Uhr
am Schloss Bamenohl

Mit freundlicher
Unterstützung der



Eibach
STIFTUNG



Tagesfahrt nach Düsseldorf

Erwachsene: 45,00 €
Mitglieder: 40,00 €

u.a. mit geführtem Rundgang durch das Japan-Viertel
„Klein-Tokyo“, danach Möglichkeit zum Besuch der Altstadt

Max. Teilnehmerzahl: 48 Personen –

Anmeldung erforderlich

Sonderveranstaltung

Samstag, 29. März 2025

07.00 Uhr ab Bahnhof Finnentrop



© Jacky Feldmann

„2. Comedy Night Finnentrop“

Eintritt:
20,00 €

Comedy – Jacky Feldmann und Überraschungsgäste

Freitag 04. April 2025 um 20.00 Uhr
im Duarphius Ostentrop

Abonnements 2024/2025

Beim Besuch der Veranstaltungen wünschen wir Ihnen viel Vergnügen und gute Unterhaltung.

	1. Platz/Balkon	2. Platz
Erwachsene	99,00 €	88,00 €
Mitglieder	89,00 €	78,00 €
Kinder ab 13 Jahre/Jugendliche	50,00 €	44,00 €
Schwerbehinderte mind. 50 % (Nachweis erforderlich)	77,00 €	66,00 €

Das Abonnement

der Kulturgemeinde Finnentrop e.V. wird in dieser Saison für folgende sieben Veranstaltungen angeboten:

Samstag 17.08.2024	„Open Air am Schloss Bamenohl“, Joe Cocker Tribute Band	Schloss Bamenohl
Freitag 20.09.2024	„Rhythm is a dancer“, 90er Show mit After-Show-Party	Festhalle Finnentrop
Dienstag 08.10.2024	„WEISSE TURNSCHUHE“, Komödie	Festhalle Finnentrop
Donnerstag 14.11.2024	„Plötzlich Shakespeare“, Komödie	Festhalle Finnentrop
Samstag 14.12.2024	„Ein Tannenbaum für alle“, Weihnachts-Komödie	Festhalle Finnentrop
Sonntag 19.01.2025	„Around the world“ Musik-, Licht- und Breakdanceshow	Festhalle Finnentrop
Sonntag 09.03.2025	„Die Tanzstunde“, Komödie	Festhalle Finnentrop

Ihr Abonnement können Sie ab sofort in der Geschäftsstelle der Kulturgemeinde Finnentrop e.V. (Rathaus Finnentrop, EG, Zimmer 12 oder 13) erwerben; Kündigungen sind bis zum 31.05. eines Jahres für das folgende Kulturprogramm möglich. Nutzen Sie den kostenlosen Busservice zu den Abo-Veranstaltungen.

Ermäßigungen (gelten nicht für Sonderveranstaltungen)

- Kinder bis 12 Jahre in Begleitung eines zahlenden Erwachsenen frei
- Kinder ab 13 Jahre, Jugendliche, Schüler, Auszubildende und Studenten bis 27 Jahre 50 %
- Schwerbehinderung von mind. 50 % (Nachweis erforderlich) 3,00 €
- Inhaber der Ehrenamtskarte 5,00 €
- Gruppen/Vereine/Clubs auf Anfrage!

Es kann jeweils nur eine Ermäßigung gewährt werden!

Abonnements 2024/2025

Die Mitgliedschaft

in der Kulturgemeinde Finnentrop e.V. bietet Ihnen attraktive Vorteile.

Der Mitgliedsbeitrag beträgt 15,00 € jährlich. Hiermit verbunden sind folgende Vergünstigungen:

- 10,00 € beim Erwerb eines Abonnements
-
- 5,00 € Preisnachlass beim Besuch der Autorenlesung mit Karina Urbach am 30.09.2024
-

Den Mitgliedsantrag und weitere Informationen finden Sie unter www.kulturgemeinde-finntrop.de.

Zu einem besonderen Anlass eine besondere Überraschung:

Schenken Sie Ihren Freunden, Verwandten oder Bekannten
einen unterhaltsamen Theaterabend!

Geschenkgutscheine

für Abonnements und Einzelveranstaltungen
sind in der Geschäftsstelle der Kulturgemeinde Finnentrop e.V. im Rathaus Finnentrop,
Zimmer 12 oder 13, erhältlich oder können dort
unter den Telefonnummern 027 21/ 512 150 oder 512 151 angefordert werden.

Allgemeine Geschäftsbedingungen

Die Buchung eines Abonnements ist nicht an die Mitgliedschaft gebunden. Die Sonderveranstaltungen können nicht im Austausch, sondern nur zusätzlich gebucht werden. Das Abonnement ist übertragbar. Wir bitten die Abonnenten im Verhinderungsfall von der Übertragbarkeit Gebrauch zu machen.

Die Mitgliedschaft und das Abonnement werden auf die neue Spielzeit übertragen, wenn sie nicht bis zum 31. Mai schriftlich gekündigt werden. Bei Bestellungen per Telefon, Fax oder E-Mail wird der fällige Rechnungsbetrag durch einmalige Lastschrift abgebucht. Eine Bestellung der Karten auf Rechnung ist ebenfalls möglich. Der Rechnungsbetrag ist innerhalb von 14 Tagen zu überweisen. Bei kurzfristigen Vorbestellungen (sieben oder weniger Werktage vor der Veranstaltung) werden durch Bankeinzug bezahlte Karten an der Theaterkasse hinterlegt.

Gutscheine der Kulturgemeinde Finnentrop e.V. können gegen Abonnements- oder Eintrittskarten für alle Veranstaltungen eingelöst werden. Eine Barauszahlung, auch von Restbeträgen, ist nicht möglich. Bei den Veranstaltungen werden Ermäßigungen in unterschiedlicher Höhe gewährt. Es kann jeweils nur eine Ermäßigung in Anspruch genommen werden.

Eine Rückgabe von Eintrittskarten ist nur bis 14 Tage vor der Veranstaltung möglich. Der Eintrittspreis wird als Gutschein oder Gutschrift erstattet. Dies gilt auch bei Absagen durch den Veranstalter. Eine Barauszahlung ist nicht möglich.

An der Theaterkasse hinterlegte Karten sollen bis 30 Minuten vor Beginn der Vorstellung abgeholt werden. Reservierte Karten, die nicht an der Theaterkasse abgeholt worden sind, werden in Rechnung gestellt.

Programm- und Besetzungsänderungen bleiben vorbehalten und bedingen keinen Anspruch auf Rücknahme der Eintrittskarte.

Sitzplan

Festhalle Finnentrop

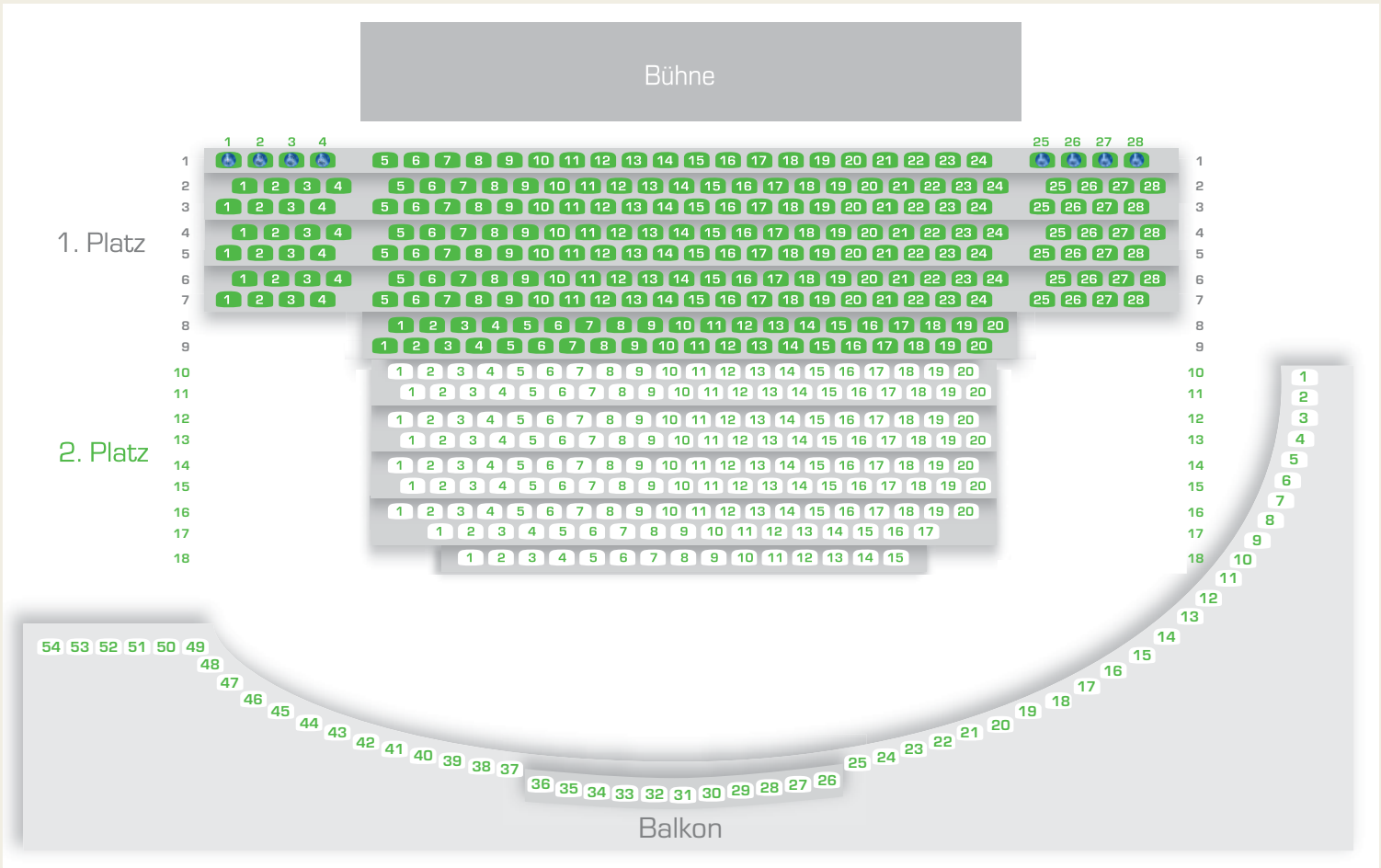

Jede 2. Reihe ist erhöht, beginnend mit Reihe 2.

Spielorte und Busfahrplan

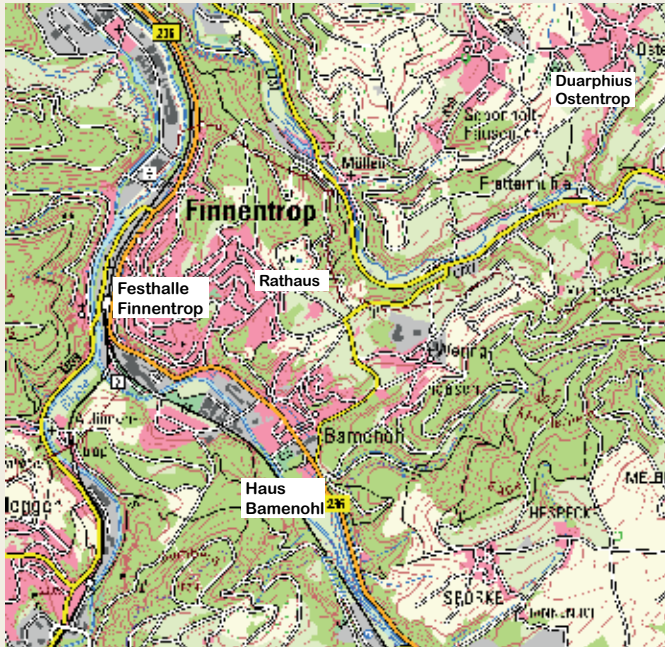

Hinweis zum Parken auf dem Parkplatz vor der Festhalle:

Ein Verlassen des Parkplatzes während der Veranstaltung ist nicht möglich.

Zu den Abo-Veranstaltungen erfolgt der Busservice an folgenden Terminen:

- 20.09.2024
- 08.10.2024
- 14.11.2024
- 14.12.2024
- 19.01.2025
- 09.03.2025

Strecke A	ab	Eslohe	Busbahnhof	18.55 Uhr
		Cobbenrode	Schützenhalle	19.00 Uhr
		Oedingen	Bushaltestelle Mitte	19.07 Uhr
		Oberelspe	Bushaltestelle	19.12 Uhr
		Elspe	Marktplatz	19.17 Uhr
		Elspe	Siedlung	19.19 Uhr
		Grevenbrück	Johannesbrücke/ B 236 (gegenüber Mercedes-Marxen)	19.22 Uhr
		Weringhausen	Gaststätte Lubeley	19.27 Uhr
		Bamenohl	Volksbank	19.30 Uhr
	Bamenohl	Bushaltestelle Killeschlader Weg	19.32 Uhr	
	Finnentrop	Bushaltestelle Rathaus	19.35 Uhr	
an	Finnentrop	Festhalle	19.40 Uhr	

Strecke B	ab	Schlprüthen	Bushaltestelle	19.01 Uhr
		Fehrenbracht	Bushaltestelle	19.05 Uhr
		Serkenrode	Bushaltestelle Mitte und Jostes	19.08 Uhr
		Fretter	Bushaltestelle Abzweig Schöndelt	19.11 Uhr
		Fretter	Kirche	19.12 Uhr
		Deutmecke	Bushaltestelle im Ort	19.14 Uhr
		Frettermühle	Berels	19.15 Uhr
		Ostentrop	Kirche	19.16 Uhr
		Schönholthausen	Koltermecke	19.18 Uhr
		Schönholthausen	Mitte und Siedlung	19.19 Uhr
		Rönkhausen	Gasthof Spielmann	19.26 Uhr
	Rönkhausen	Bushaltestelle Schulte	19.28 Uhr	
	Lenhausen	beide Bushaltestellen	19.31 Uhr	
an	Finnentrop	Festhalle	19.35 Uhr	

Strecke C	ab	Hülschotten	Bushaltestelle	19.17 Uhr
		Sange	Bushaltestelle	19.22 Uhr
		Heggen	Bushaltestelle Lüdenstein	19.25 Uhr
		Heggen	Bushaltestelle Dorfmitte	19.26 Uhr
		Heggen	Bushaltestelle Bahnhof	19.28 Uhr
		Altfinnentrop	Bushaltestelle	19.29 Uhr
	Lindenbaum	Bushaltestelle	19.30 Uhr	
an	Finnentrop	Festhalle	19.35 Uhr	

Nach Ende der jeweiligen Aufführung fahren die Busse in die drei genannten Richtungen zurück. Änderungen vorbehalten!



Nirgends wird Heimat so gelebt,
wie in unseren Vereinen.

Durch unsere Förderung steigern wir die
Lebensqualität in unserer Region.

Weil's um mehr als Geld geht.



Sparkasse
Mitten im Sauerland